Datenblatt

Brüstungs-Speier

Dachbahn

Allgemeine Daten

Flansch	[mm]	500 x 500[1)]
Flanschmaterial		Bitumen[2)]
Materialstärke	[mm]	1,0 ± 0,2
Werkstoff		V4A 1.4401

1) Größe ist abhängig vom Flanschmaterial
2) Auch andere Materialien möglich

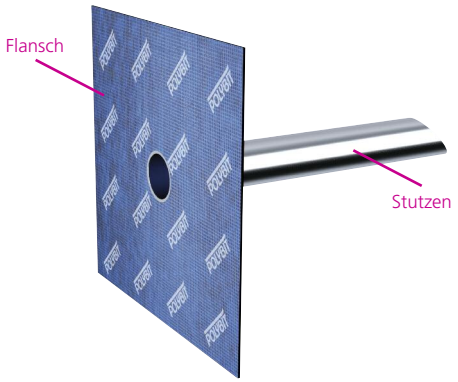

Größenabhängige Daten

Stutzenlänge[3)]	**[mm]**	**250**	**250**	**400**	**400**
Artikelnummer		WBS0502P	WBS0702P	WBS0504P	WBS0704P
EAN Nummer	425114643	…5010	…5058	…5034	…5072
Durchmesser außen	[mm]	50	75	50	75
Bohrlochdurchmesser	[mm]	60	85	60	85
Gewicht	[kg]	1,80	1,90	1,95	2,15

3) Auch andere Stutzenlängen möglich

Stand 08/23

POLYBIT®
Das Beste fürs Dach

Polybit Nord Handelsges. mbH
Werkstraße 12
22844 Norderstedt
Telefon: 040 533211-10
Telefax: 040 533211-70
E-Mail: info@polybit.de
Internet: www.polybit.de

Abflussleistung in l/s

Brüstungs-Speier

Dachbahn

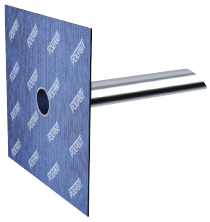

Brüstungs-Speier		50	75	90	110
Anstauhöhe [mm]	**15**	0,20	0,30	0,40	0,40
	25	0,30	0,50	0,60	0,60
	35	0,40	0,70	0,80	0,80
	45	0,50	0,90	1,00	1,00
	60	0,70	1,40	1,60	1,80
	70	0,90	2,10	2,50	2,80
	80	1,10	2,30	2,90	3,00
	90	1,20	2,50	3,50	3,70
	100	1,30	2,80	4,20	4,20

Stand 08/23

POLYBIT®
Das Beste fürs Dach

Polybit Nord Handelsges. mbH
Werkstraße 12
22844 Norderstedt
Telefon: 040 533211-10
Telefax: 040 533211-70
E-Mail: info@polybit.de
Internet: www.polybit.de